

Seminário Planejamento Estratégico do IFRJ

Trajetória e perspectiva econômica do
Estado do Rio de Janeiro: Suas
macrorregiões e o papel dos APLs

Variação da participação relativa das unidades federativas entre 1970 e 2008 no PIB nacional

Unidades da Federação e Grandes Regiões	1970	2008	Variação% 1970-2008
Região Norte	2,2	5,1	136,1
Região Nordeste	11,7	13,1	11,9
Região Sudeste	65,6	56,0	-14,6
Minas Gerais	8,3	9,3	12,3
Espírito Santo	1,2	2,3	94,9
Rio de Janeiro	16,7	11,3	-32,2
São Paulo	39,4	33,1	-16,1
Região Sul	16,7	16,6	-0,7
Região Centro-Oeste	3,9	9,2	137,7
Brasil	100,0	100,0	0,0

Fonte: elaboração própria a partir do Anuário Estatístico do IBGE de 1992 e Contas Regionais 2008.
Observação: em 1970, somatório da participação do antigo estado do Rio de Janeiro e da Guanabara.

Variação do número de empregos formais entre 1985 e 2009 nas unidades federativas da região Sudeste

Unidade Territorial	Agropecuária	Ind.Ext. Mineral	Ind. de Transf.	Serv.Ind. Util.Púb.	Construção Civil	Comércio	Serviços	Admin. Pública	Total
Região Sudeste	250,8	46,1	11,5	31,7	132,5	170,0	107,4	76,0	82,2
Minas Gerais	407,8	14,3	91,1	41,4	134,9	236,0	119,9	143,8	137,0
Espirito Santo	529,4	-11,0	98,5	99,3	207,0	291,0	186,2	98,7	158,0
Rio de Janeiro	142,4	192,4	-24,1	0,1	96,5	95,8	64,2	28,1	44,0
Sao Paulo	189,1	14,8	4,4	47,0	141,9	178,3	121,6	77,3	78,8
BRASIL	328,0	33,6	41,2	31,6	148,3	193,3	118,8	99,3	101,1

Fonte: RAIS/MTE.

Varição da produção física da indústria de transformação no Brasil e Unidades Federativas selecionadas entre 1996 e 2009

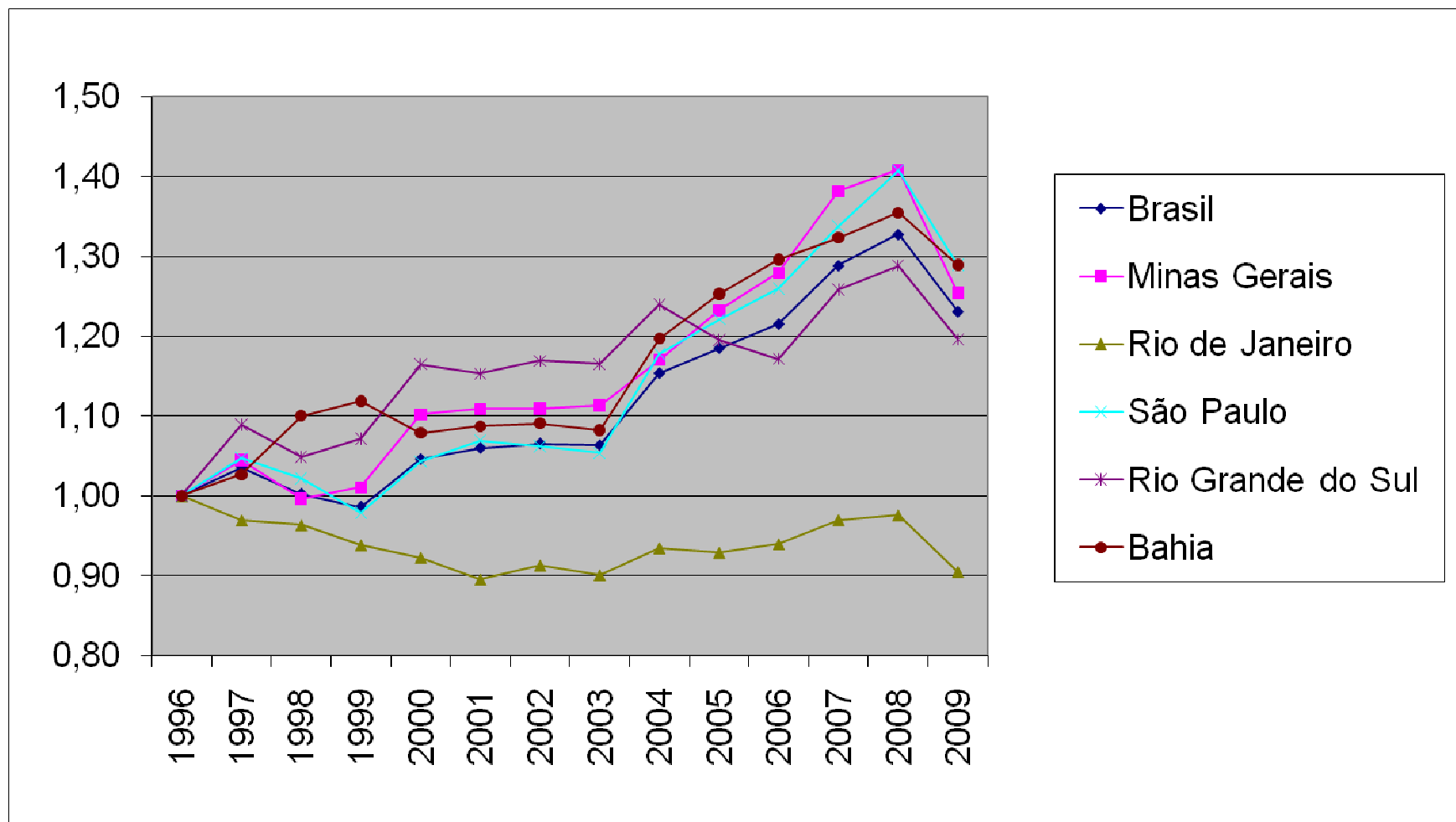

Participação percentual da população e do emprego formal do Município do Rio de Janeiro segundo Áreas de Planejamento em 2009

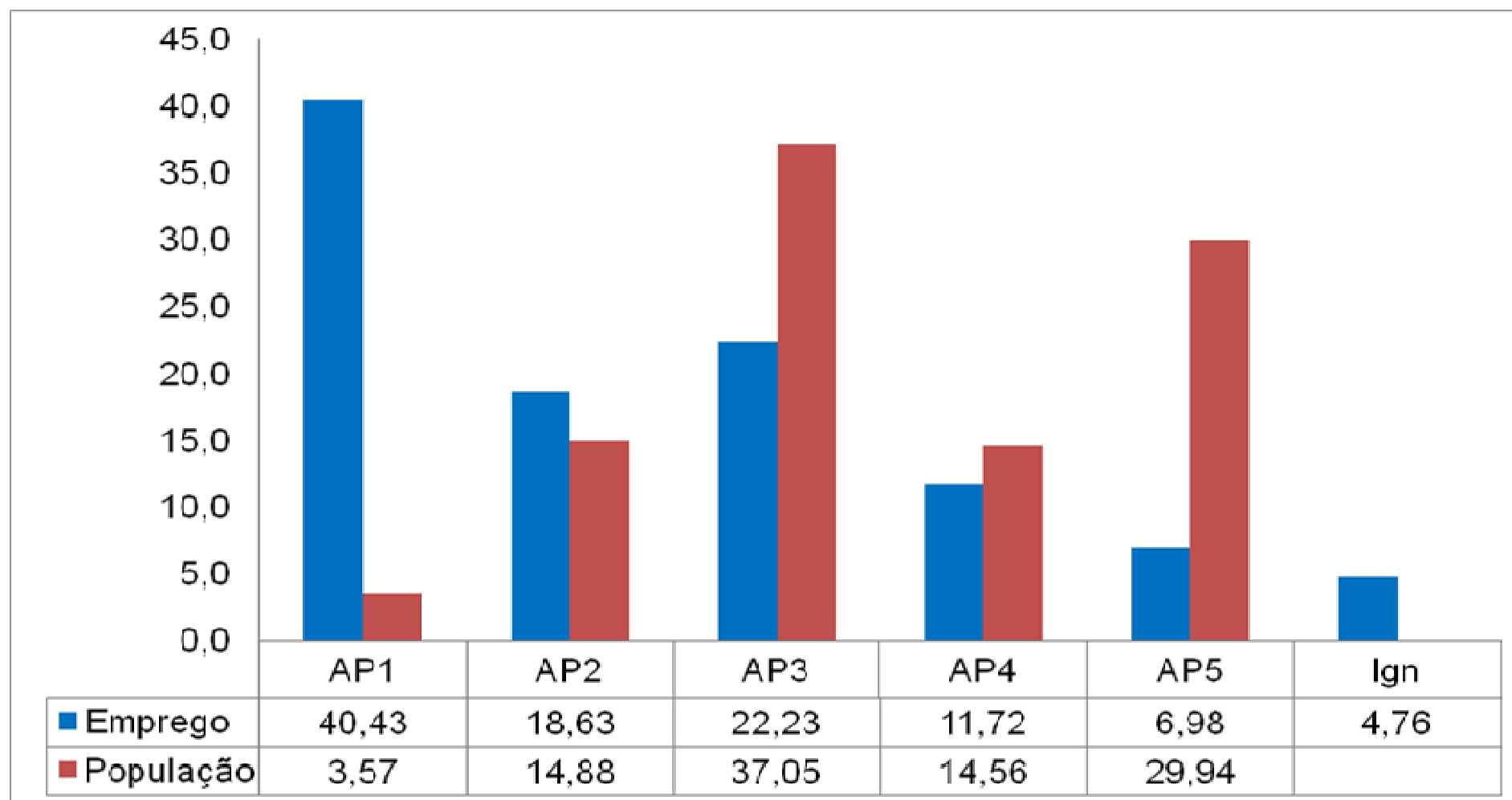

Fonte: RAIS/MTE (dados obtidos no Armazém de dados do Instituto Pereira Passos)

IDEB 2009 – Ensino fundamental de 1o ao 5o ano

Ranking da rede municipal dos municípios das RMs RJ, SP e BH com mais de 50 mil habitantes

Ranking	UF	Municípios	IDEB 2009
1	RJ	BELFORD ROXO (RMRJ)	3,6
2	RJ	MAGE (RMRJ)	3,6
3	RJ	DUQUE DE CAXIAS (RMRJ)	3,7
4	RJ	NILOPOLIS (RMRJ)	3,7
5	RJ	SEROPEDICA (RMRJ)	3,7
6	RJ	QUEIMADOS (RMRJ)	3,8
7	RJ	SÃO GONCALO (RMRJ)	3,8
8	RJ	NOVA IGUACU (RMRJ)	3,9
9	RJ	SÃO JOAO DE MERITI (RMRJ)	3,9
10	RJ	GUAPIMIRIM (RMRJ)	4,0
11	RJ	ITABORAI (RMRJ)	4,1
12	RJ	JAPERI (RMRJ)	4,1
13	RJ	MESQUITA (RMRJ)	4,1
14	RJ	NITEROI (RMRJ)	4,3
15	SP	ITAQUAQUECETUBA (RMSP)	4,5
16	SP	FERRAZ DE VASCONCELOS (RMSP)	4,7
17	SP	FRANCISCO MORATO (RMSP)	4,7
18	SP	JANDIRA (RMSP)	4,7

Fonte: INEP/MEC.

Observação: nesta tabela encontram-se os 18 piores resultados entre os 53 municípios com mais de 50 mil habitantes das três RMs em exame.

Variação do número de estabelecimento nas Regiões de Governo do Estado do Rio de Janeiro entre 2000 e 2009

MUN RJ	AGROPECUARIA	EXTR MINERAL	IND TRANSF	SERV IND UP	CONSTR CIVIL	COMER-CIO	SERVICOS	ADM PUBLICA	Total
Região Metropolitana	4,3	8,9	6,6	81,0	5,1	14,4	16,0	12,3	14,4
Região Noroeste Fluminense	13,7	3,4	11,8	27,3	-16,5	35,9	25,2	6,7	22,5
Região Norte Fluminense	-2,4	68,9	27,6	100,0	69,1	47,8	47,9	12,2	40,3
Região Serrana	7,8	-21,2	39,0	14,3	-31,6	23,8	17,8	-2,0	19,9
Região das Baixadas Litorâneas	0,8	-21,5	49,7	46,5	76,7	60,2	66,9	15,1	56,1
Região do Médio Paraíba	12,8	-16,2	27,1	37,9	-7,8	25,0	24,5	7,3	22,3
Região Centro-Sul	9,7	-13,3	34,1	50,0	-8,1	15,8	19,7	-30,6	16,5
Região da Costa Verde	13,3	-40,0	130,4	16,7	18,4	36,3	58,5	27,3	46,8
Estado do Rio de Janeiro	6,5	4,3	15,8	63,6	7,0	20,7	20,0	9,1	19,0
Sudeste	11,5	8,8	25,8	19,8	28,5	41,5	35,3	-6,6	33,3
Brasil	25,4	19,6	36,5	29,7	42,7	54,7	42,2	6,3	44,0

Fonte: RAIS/MTE.

Variação do rendimento real das pessoas ocupadas no setor privado nas Regiões Metropolitanas e cidade do Rio de Janeiro entre dezembro de 2002 e dezembro de 2010

Região Metropolitana	Dez/02 (em R\$)	dez/10 (em R\$)	Variação dez/02 Dez/10 (em %)
Recife - PE	756,93	904,90	19,5
Salvador - BA	911,26	1.036,70	13,8
Belo Horizonte - MG	942,68	1.130,40	19,9
Rio de Janeiro - RJ	1.104,92	1.444,10	30,7
Cidade do Rio de Janeiro	1.290,66	1.768,80	37,0
São Paulo - SP	1.386,47	1.474,60	6,4
Porto Alegre - RS	995,81	1.211,90	21,7
Total das RMs - PME	1.180,78	1.339,10	13,4

10 municípios com o maior salário médio dos trabalhadores formais do Estado do Rio de Janeiro no ano de 2009

Municípios	Salário médio (R\$)
Macaé	3.533,34
Rio de Janeiro	1.953,50
Angra dos Reis	1.943,09
Seropédica	1.915,43
Porto Real	1.862,01
Niterói	1.526,90
Duque de Caxias	1.507,51
São Pedro da Aldeia	1.502,64
Quissamã	1.400,46
Itaguaí	1.381,18
Estado do Rio de Janeiro	1.689,39

Fonte: RAIS/MTE.

Posição dos 10 municípios com maior salário médio dos trabalhadores formais no ranking do Índice FIRJAN de Desenvolvimento Municipal – Educação em 2007

Municípios	Ranking no ERJ	Ranking no Sudeste
Macaé	8	449
Rio de Janeiro	20	682
Angra dos Reis	76	1484
Seropédica	79	1492
Porto Real	66	1309
Niterói	21	705
Duque de Caxias	90	1642
São Pedro da Aldeia	47	1030
Quissamã	33	827
Itaguaí	70	1401

Posição dos 10 municípios com maior salário médio dos trabalhadores formais no ranking do Índice FIRJAN de Desenvolvimento Municipal – Saúde em 2007

Municípios	Ranking no ERJ	Ranking no Sudeste
Macaé	9	240
Rio de Janeiro	36	710
Angra dos Reis	14	340
Seropédica	63	1010
Porto Real	2	24
Niterói	13	315
Duque de Caxias	76	1185
São Pedro da Aldeia	47	898
Quissamã	3	135
Itaguaí	60	995

Cidade do Rio de Janeiro: história de capitalidade e articulações com a velha província

- Porto e fortificação militar
- Centro político, econômico e cultural
- Rio cidade-capital
- 1920/1960: auto-estima e pacto com a eterna prosperidade
- O antigo ERJ e a Capital da República

1960 e bifurcação

- Paul Krugman

Bifurcação e forças centrípetas e centrífugas

- Gunnar Myrdall

Causação circular cumulativa

- Albert Hirschman

Linkages e sinergias

Cidade do Rio e antigo ERJ: 1960/1974

- Fragilidade na reflexão regional
- Equívoco na estratégia regional
- Crise institucional na velha província

Evolução política e institucional no território carioca e o golpe de 1964

- Rio nacional / Rio local
- Processo de cassações e particularidade carioca
- Marco de poder

O novo Estado do Rio de Janeiro: 1974/2006

- Governo Faria Lima e a fusão
- Governo Chagas Freitas
- Primeiro e segundo governo Brizola
- Governo Moreira Franco
- Governo Marcello Alencar
- Governos Garotinho e Rosinha

Arranjos Produtivos Locais do Estado do Rio de Janeiro

- Petróleo e Gás – Metropolitana
- Moda Carioca – Metropolitana
- Calçados e Acessórios - Metropolitana
- Gemas e Jóias – Metropolitana
- Móveis – Metropolitana
- Tecnologia da Informação – Metropolitana
- Cerâmica Vermelha – Região Norte
- Petróleo e Gás – Norte
- Metal Mecânico – Centro Sul
- Cerâmica Vermelha – Médio Paraíba e Centro Sul

Arranjos Produtivos Locais do Estado do Rio de Janeiro

- Calçados e Acessórios – Médio Paraíba
- Entretenimento – Médio Paraíba (Conservatória)
- Metal Mecânico – Médio Paraíba
- Confecção de Moda Íntima – Serrana
- Entretenimento – Serrana (Mury, Lumiar e São Pedro da Serra)
- Metal Mecânico – Serrana
- Tecnologia da Informação – Serrana
- Confecção de Moda Praia – Baixadas Litorâneas
- Confecção – Noroeste Fluminense
- Rochas Ornamentais – Noroeste Fluminense

Estratégia e complexos produtivos

- Complexo do entretenimento, esporte, mídia, cultura e turismo
- Complexo do petróleo e gás
- Complexo da saúde

Prospecção de futuros para o Rio de Janeiro

- Reestruturação do Setor Público
- Política por região da cidade do Rio de Janeiro
- Governança metropolitana
- As Olimpíadas a serviço da cidade ou a cidade a serviço das Olimpíadas?
- Política de complexos produtivos
 - Complexo do entretenimento, esporte, mídia, cultura e turismo
 - Complexo do petróleo e gás
 - Complexo da saúde

Obrigado!

Mauro Osorio

Professor da UFRJ e autor de
“Rio Nacional, Rio Local:
mitos e visões da crise carioca e fluminense”

mauroosorio@uol.com.br