

IV NOVEMBRO NEGRO NEABI/IFRJ CAMPUS NILÓPOLIS

“VIDAS
NEGRAS
IMPORTAM”

REALIZAÇÃO



APOIO



PARCERIA



INSCRIÇÕES



<https://bit.ly/382zQY2>



[youtube.com/c/NEABIIFRJ_CAMPUSNILÓPOLIS](https://www.youtube.com/c/NEABIIFRJ_CAMPUSNILÓPOLIS)



[facebook.com/neabiifrjnilopolis](https://www.facebook.com/neabiifrjnilopolis)

PROGRAMAÇÃO COMPLETA
MESAS REDONDAS - PALESTRAS - ATIVIDADES CULTURAIS



Dia 9/11/2020

15h – Abertura Remota

Prof. Dr. Rafael Almada – Reitor do IFRJ - Instituto Federal do Rio de Janeiro

Profa. Me. Ana Luísa Lima – Pró-reitora de Extensão do IFRJ

Prof. Dr. Thiago Matos Pinto – Diretor Geral do IFRJ campus Nilópolis,

Profa. Dra. Fabiana da Silva Campos Almeida – Diretora de Ensino de Graduação e Pós-Graduação do IFRJ campus Nilópolis

Prof. Me. Heitor Achilles Dutra da Rosa – Diretor de Ensino Médio e Técnico do IFRJ campus Nilópolis

Profa. Dra. Rosalia Lemos – Coordenadora do NEABI IFRJ campus Nilópolis

Profa. Dra. Jaqueline Gomes Vicente – Coordenadora do NEABI campus Volta Redonda

Profa. Dra. Viviane Espírito Santo Rodrigues – Coordenadora do Projeto Onda Negra em Nilópolis/2020-2021 e Membro do NEABI – IFRJ campus Nilópolis.

15h30 – Atividade Cultural Remota

"A Contação de História como Arte-educação"

Pituka Nirobe – MBA em Gestão de Museus Faculdades Integradas Cândido Mendes. Nascida na Ilha de Marambaia; Gestora de projetos culturais; bibliotecária; escritora e arte educadora. Ativista da Rede de Mulheres Negras do RJ e do Movimento Negro; fundadora e Gestora de projetos do INEAC – Instituto Núcleo de Estudos Afro Comunitários; microempreendedora na Akipalo; escritora de literatura Afro-brasileira.

Mediadora – Rosalia de Oliveira Lemos – Profa. Titular do IFRJ campus Nilópolis; Coord. do NEABI IFRJ campus Nilópolis. Dra. em Política Social (UFF); Bacharel e Licenciada em Química (UFF); Elaborou e coordenou o Projeto Diálogos sobre Diversidade e a Lei 10639/03/IFRJ/COGED/PROEXT/2011; Profa. do Curso Esp. Avaliação de Políticas para a População Negra (UFF); ativista da Rede de Mulheres Negra RJ e Feminista Negra.

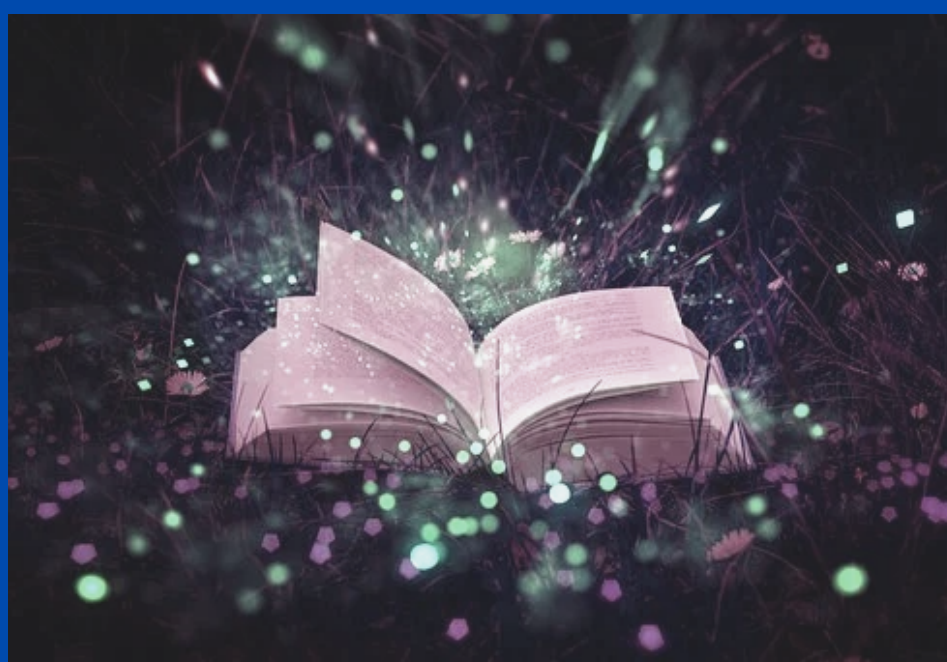

Dia 10/11/2020

10h – Mesa Redonda Remota

"Ativismo digital, redes sociais e racismo"

Gizele Martins – Mestre em Educação, Cultura e Comunicação em Periferias Urbanas (UERJ-Febf); Formada em Jornalismo (Puc-Rio); Assessora da Comissão de Defesa de Direitos Humanos e Cidadania da Alerj e Jornalista do SINTIFRJ. Por mais de dez anos foi repórter e jornalista responsável do Jornal O Cidadão, que circula há 20 anos no Conjunto de Favelas da Maré. Coordenou cursos de Comunicação Comunitária na Maré com o foco em: Favela, Tecnologia, Cidade, Gênero, Raça e Segurança Pública. Autora do livro: Militarização e censura - a luta por liberdade de expressão na Favela da Maré.

Naldinho Lourenço – Mareense; fotógrafo Documental; Comunicador Popular e Ativista. Atualmente atua no Coletivo de Comunicação de Base Comunitária, que une diversos mobilizadores de várias Favelas pela garantia das Vidas Faveladas e Periféricas e atua na Frente de Mobilização da Maré que se formou no combate contra o Coronavírus.

Debatedor – Affonso Celso Thomaz Pereira – Dr. em História Social (USP), com pesquisas e trabalhos em Democracia, Republicanismo, Espaço Público e Direitos humanos; Prof. de História do IFRJ campus Nilópolis. É membro do NEABI IFRJ campus Nilópolis; Coordenador das Disciplinas de Humanidades; desenvolve ações de Extensão em diálogo com lideranças e representantes dos povos indígenas: Ciclo de Formação em História, Memória e Cultura Indígena e o Ciclo Territórios e Culturas: Diálogos dos Povos e Comunidades Tradicionais com as periferias urbanas no RJ.

Mediador – Artur Batista Vilar – Doutor em Ciências em Engenharia Nuclear (COPPE - UFRJ); Mestre em Física (CBPF); Licenciado em Física (UERJ); Prof. de Física do IFRJ campus Nilópolis; tem experiência na área de Física, com ênfase em desenvolvimento de sistemas de aquisição de dados, atuando principalmente nos seguintes temas: Instrumentação Científica e Ensino de Física. Membro do NEABI IFRJ campus Nilópolis.



Dia 10/11/2020

15h – Mesa Redonda Remota

"Precisamos Respirar: o recrudescimento do racismo na atualidade"

Lúcia Xavier – Assistente Social; fundadora e coordenadora de CRIOLA – Organização de mulheres negras com sede no Rio de Janeiro; Membro do Comitê Mulheres Negras Rumo a um Planeta 50-50 em 2030 - implementado por ONU Mulheres-Brasil.

Luiz Fernando Martins da Silva – Advogado e Professor de Direito (licenciado); pós-graduado em Direito do Trabalho e Previdência Social pela OAB-RJ/UFRJ; Ogã do Ilê Axé Oxumarê, Salvador/ Ba e ex-ouvidor da SEPPIR/PR.

Mediadora – Rosalia de Oliveira Lemos – Profa. Titular do IFRJ campus Nilópolis; Coord. do NEABI CNil. Dra. em Política Social (UFF); Bacharel e Licenciada em Química (UFF); Elaborou e coordenou o Projeto Diálogos sobre Diversidade e a Lei 10639/03/IFRJ/COGED/PROEXT/2011; Profa. do Curso Esp. Avaliação de Políticas para a População Negra (UFF); ativista da Rede de Mulheres Negra RJ e Feminista Negra.

Dia 11/11/2020

15h – Seminário Remoto

"Boletins Racializados da Covid 19"

Ana Cláudia Ramos Sacramento – Dra. em Geografia Física (DG-FFLCH-USP); Mestre em Educação (USP); Licenciada em Geografia (UERJ- FFP); Experiência no magistério nas redes pública e privada no RJ e no município de São Paulo. Professora Associada na UERJ-FFP no Departamento de Geografia com atuação na área de Ensino de Geografia, na graduação, na especialização e no mestrado, nas seguintes áreas: Educação Geográfica, Formação de Professor, Currículo e Didática de Geografia. Jovem Cientista do Nosso Estado (FAPERJ 2018-2021). Coordenadora Projetos FAPERJ.

Mediadora – Viviane Espírito Santo Rodrigues – Profa. Dra. em Geografia IFRJ Campus Nilópolis; Coordenadora do Projeto Onda Negra em Nilópolis/2020; Especialista em Gestão e Controle Ambiental pela Universidade Gama Filho; Licenciada e Bacharel em Geografia (UERJ); Membro do NEABI IFRJ Campus Nilópolis e pesquisadora do Observatório dos Conflitos Socioambientais da Baixada Fluminense.



Dia 11/11/2020

18h - Palestra Remota

"A ficção afro-brasileira do século XIX: uma leitura da obra "Úrsula", de Maria Firmina dos Reis"

Andréa da Motta Monteiro – Profa. Esp. do IFRJ Campus Nilópolis; Especialista em Teorias da Literatura (UERJ); Bacharel e Licenciada em Letras pela UERJ. Professora do IFRJ campus Nilópolis. Coordenadora adjunta do NEABI IFRJ campus Nilópolis. Ativista da Rede de Mulheres Negras RJ.

Mediador – Marcelo Bastos – Prof. Me do IFRJ campus Nilópolis; Mestre em Matemática (PUC-RJ); Licenciado em Matemática (UFRRJ); Coordenador do Laboratório de Ensino de Matemática (LabEM) e Vice-Coordenador da Licenciatura em Matemática; Membro do NEABI campus Nilópolis. Prof. docente I da Prefeitura do Rio de Janeiro.

Dia 12/11/2020

14h – Conferência Remota

"Construção de Indicadores e Vulnerabilidade Socioespacial na Baixada Fluminense"

Viviane Rodrigues – Profa. Dra. em Geografia IFRJ Campus Nilópolis; Coordenadora do Projeto Onda Negra em Nilópolis/2020; especialista em Gestão e Controle Ambiental pela Universidade Gama Filho; licenciada e bacharel em Geografia (UERJ); membro do NEABI IFRJ Campus Nilópolis e pesquisadora do Observatório dos Conflitos Socioambientais da Baixada Fluminense.

Mediador – Cláudio Bispo – Mestrado em Ensino de Matemática (UFRJ); Prof. Especialista em Ensino da Matemática (UERJ); Licenciado em Matemática (UERJ); Professor do Instituto Superior de Tecnologia (IST-Rio) e do IFRJ Campus Nilópolis. Membro do NEABI IFRJ campus Nilópolis.

18h – II Encontro de Professores Negros em Nilópolis "Vidas Negras Importam"



**III Novembro Negro - NEABI
IFRJ Campus Nilópolis - 2019**

Adesão voluntária através de inscrição por formulário

Dinamizadora – Rosalia de Oliveira Lemos – Coordenadora do NEABI campus Nilópolis

Dia 13/11/2020

**15h – Conferência Remota
"Territorialidades Indígenas"**

Ivanildes Kerexu – Liderança da Aldeia Yaka Porã, em Ubatuba - SP; mulher indígena guarani, defensora da liberdade de expressão das mulheres; educadora e conselheira da saúde indígena local do municípios de Ubatuba; integrante e articuladora do Fórum das Comunidades Tradicionais.

Mediador – Affonso Celso Thomaz Pereira – Dr. em História Social (USP), com pesquisas e trabalhos em Democracia, Republicanismo, Espaço Público e Direitos humanos; Prof. de História do IFRJ campus Nilópolis. É membro do NEABI IFRJ campus Nilópolis; Coordenador das Disciplinas de Humanidades; desenvolve ações de Extensão em diálogo com lideranças e representantes dos povos indígenas: Ciclo de Formação em História, Memória e Cultura Indígena e o Ciclo Territórios e Culturas: Diálogos dos Povos e Comunidades Tradicionais com as periferias urbanas no RJ.

**18h – Mesa Redonda Remota - NEABI Nilópolis e Volta Redonda
"Mulheres Negras nas Ciências"**

Sônia Guimarães – PhD em Física da Matéria Condensada pelo Instituto de Ciência e Tecnologia The University of Manchester, Inglaterra; Mestre em Física Aplicada USP campus São Carlos e Licenciada em Física pela Universidade Federal de São Carlos. Profa. do ITA; Conselheira Fundadora da ONG AFROBRAS; mantenedora da Universidade Zumbi dos Palmares; Conselheira do Conselho Municipal de Promoção da Igualdade Racial da Cidade de São José dos Campos; Membro do Grupo de Trabalho de Equidade Racial na Física da Sociedade Brasileira de Física - SBF. Luta contra o racismo e discriminação de gênero. Ministra palestras motivacionais.

Mychelle Alves – Doutora em Tecnologia de Processos Químicos/UFRJ; Chefe do Laboratório de Medicamentos, Cosméticos e Saneantes do INCQS/Fiocruz; Vice-presidente do Sindicato dos trabalhadores da Fiocruz (Asfoc-SN).

Claudiane Canuto – Mestre em Química pela UFF (2011). Bacharel e Licenciada em Química pela UFF; Perita Criminal, vinculada a Secretaria de Estado de Polícia Civil - RJ; ativista da Rede de Mulheres Negras RJ.

Rosalia de Oliveira Lemos – Profa. Titular do IFRJ campus Nilópolis; Coord. do NEABI CNil. Dra. em Política Social (UFF); Bacharel e Licenciada em Química (UFF); Elaborou e coordenou o Projeto Diálogos sobre Diversidade e a Lei 10639/03/IFRJ/COGED/PROEXT/2011; Profa. do Curso Esp. Avaliação de Políticas para a População Negra (UFF); ativista da Rede de Mulheres Negra RJ e Feminista Negra.

Mediadora – Jacqueline Gomes Vicente – Doutora em Letras pelo Programa Interdisciplina de Linguística Aplicada (UFRJ); Profa. do IFRJ campus Volta Redonda; Mestre em Letras (PUC/RJ); Licenciada e Bacharel em Letras (UERJ) e Coordenadora do NEABI campus Volta Redonda.